

NUMERO DE LA HOJA 11-07 CUADRANTE

4	1
3	2

DATOS A RELLENAR POR EL IGME		DATOS A RELLENAR POR EL CONSULTOR		DATOS A RELLENAR POR EL IGME			
Nº de la hoja 1:50.000	Nº del documento	CONSULTOR	ESPECIAL QUE REALIZA LA ESTAD.	Recibido	Ref. Control	Perforado	Verificado
11034		ADDN					

DATOS A RELLENAR POR EL CONSULTOR		DATOS A RELLENAR POR EL CONSULTOR													
NUMERO DE LA ESTACION	MUESTRAS							NUMERO DE LA ESTACION	MUESTRAS						
	Fotografia	Petro. LyM	Macrop.	Microspal.	Sedimen.	Rayos X	Otros analisis		Fotografia	Petro. LyM	Macrop.	Microspal.	Sedimen.	Rayos X	Otros analisis

20	1													
3	1													
7	1													
8	1													
9	1													
10			1											
11			1											
76	1													
77	1													
78	1													
79	1													
80	1													
81	1													
86	1													
87	1													
95			1											
96	1													

44

EL CONSULTOR - DEBERA MARCAR SOBRE EL MAPA LAS ESTACIONES CON SU NUMERO DE REFERENCIA (EN AZUL) Y LOS CORTES REALIZADOS SOBRE EL TERRENO (EN ROJO). PARA UN CONTROL CORRECTO DE LA MARCHA DEL TRABAJO DE CAMPO EL CONSULTOR DEBERA ENVIAR ENTRE LOS DIAS 1 al 7 y 15 al 22 DE CADA MES ESTAS HOJAS AL INSTITUTO GEOLOGICO Y MINERO DE ESPAÑA, DIVISION DE GEOLOGIA, C/ RIOS ROSAS, 23 - MADRID 3

Recibido I.G.M.E. el
El Supervisor

Enviado el

El Consultor

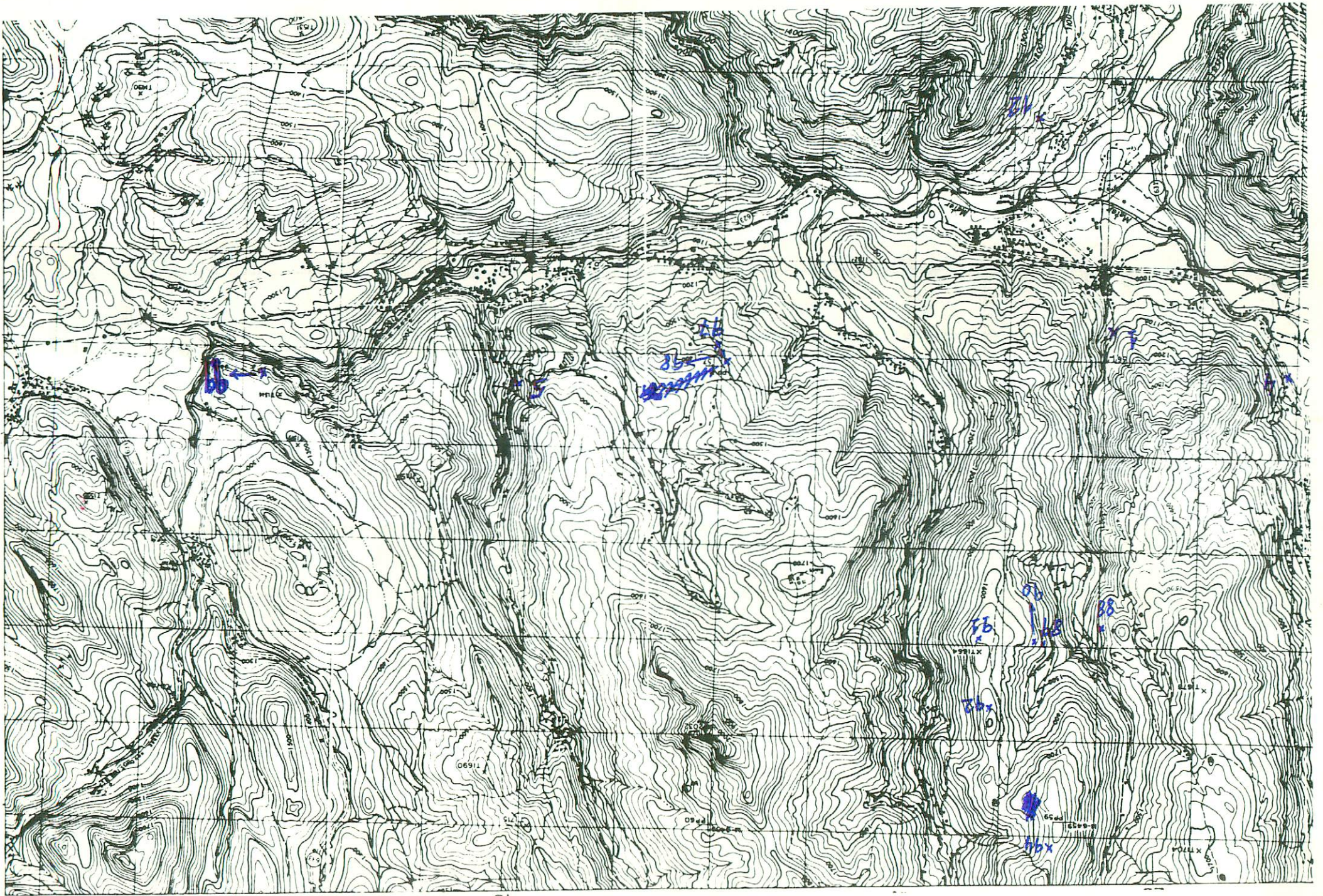

NUMERO DE LA HOJA 11-07 CUADRANTE

4	✓
3	2

45

DATOS A RELLENAR POR EL IGME		DATOS A RELLENAR POR EL IGME			
Nº de la hoja 1:50.000	Nº del documento	Recibido	Ref. Control	Perforado	Verificado
11071					

DATOS A RELLENAR POR EL CONSULTOR												
NUMERO DE LA ESTACION	MUESTRAS									NUMERO DE LA ESTACION	MUESTRAS	
	Fotografía	Petro LyM	Macrop.	Micropal.	Sedimen.	Rayos X	Espectro infrar.	C 14	Análisis químico		Térmico diferen.	Microssc.
1		1										
4		1										
5		1										
12		1										
88		1										
89		1										
90		1										
91		1										
92		1										
94		1										
96												
97												
97										11		
98										11		
99		1										

DATOS A RELLENAR POR EL CONSULTOR																
NUMERO DE LA ESTACION	MUESTRAS											NUMERO DE LA ESTACION	MUESTRAS			
	Fotografía	Petro LyM	Macrop.	Micropal.	Sedimen.	Rayos X	Espectro infrar.	C 14	Análisis químico	Térmico diferen.	Microssc.		Otros análisis			

EL CONSULTOR - DEBERA MARCAR SOBRE EL MAPA LAS ESTACIONES CON SU NUMERO DE REFERENCIA (EN AZUL) Y LOS CORTES REALIZADOS SOBRE EL TERRENO (EN ROJO)
 PARA UN CONTROL CORRECTO DE LA MARCHA DEL TRABAJO DE CAMPO EL CONSULTOR DEBERA ENVIAR ENTRE LOS DIAS 1 al 7 y 15 al 22 DE CADA MES ESTAS HOJAS AL INSTITUTO GEOLOGICO Y MINERO DE ESPAÑA, DIVISION DE GEOLOGIA, C/ RIOS ROSAS, 23 MADRID 3.

Recibido I.G.M.E. el Enviado el
 El Supervisor El Consultor *Navarro*

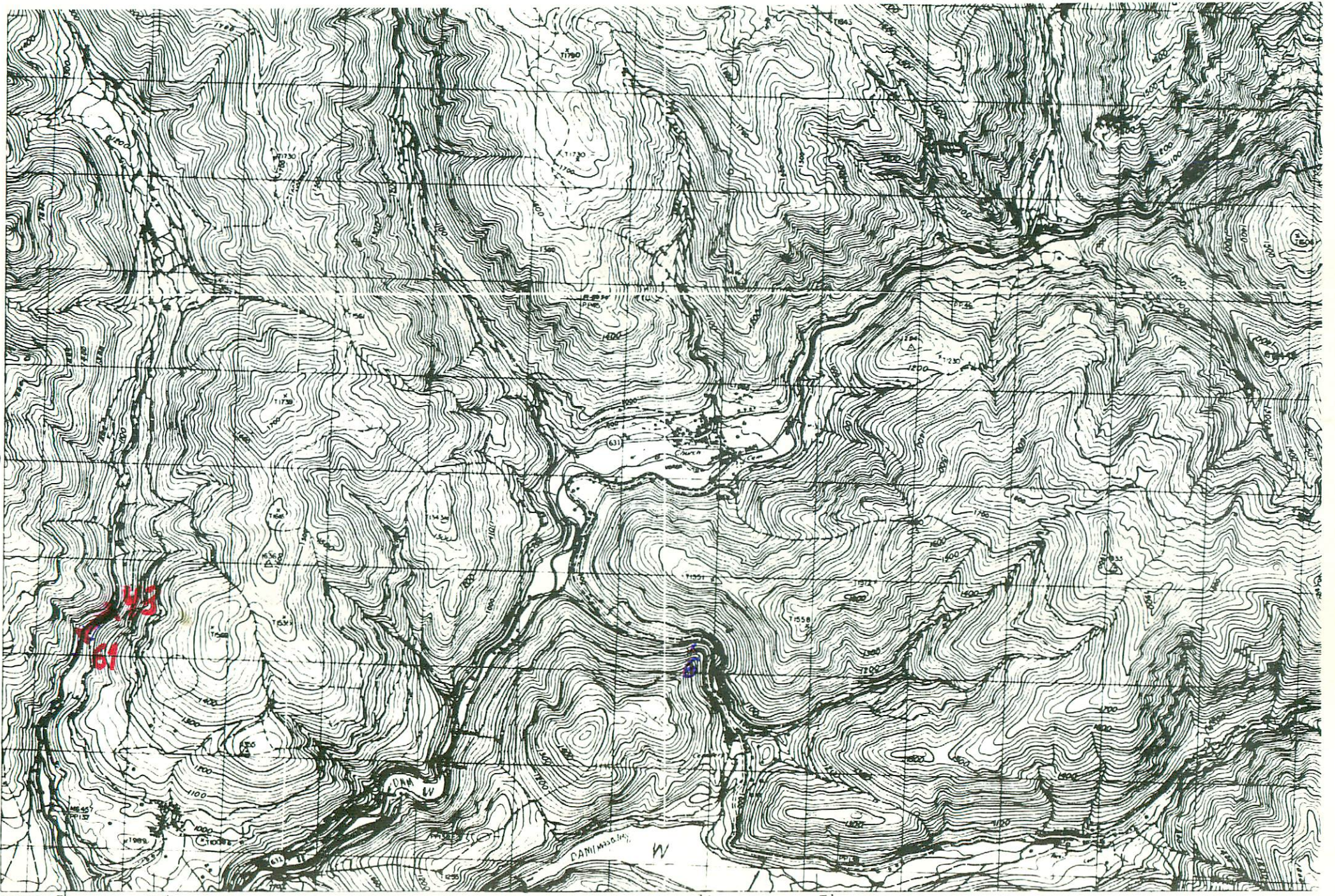

NUMERO DE LA HOJA 11-07 CUADRANTE

4	1
7	2

DATOS A RELLENAR POR EL IGME		DATOS A RELLENAR POR EL IGME		DATOS A RELLENAR POR EL IGME			
Nº de la hoja 1:50.000	Nº del documento	CONSULTOR ESPECIAL QUE REALIZA LA ESTAC.	RECIBIDO	Ref. Control	Perforado	Verificado	
11073		ADDN					

26

DATOS A RELLENAR POR EL CONSULTOR										
NUMERO DE LA ESTACION	MUESTRAS									
	Fotografia	Petro l.y.M.	Macrop.	Micropal.	Sedimen.	Rayos X	Espectro masas	C 14	Analisis quimico Termico diferen.	Microsc.
6	1									
43	1									
44	1									
45	1									
46	1									
47	1									
48	1									
49	1									
50	1									
51	1									
52	1									
53	1									
54	1									
55	1									
56	1									
57	1									
58	1									
57	1									
60	1									

DATOS A RELLENAR POR EL CONSULTOR										
NUMERO DE LA ESTACION	MUESTRAS									
	Fotografia	Petro l.y.M.	Macrop.	Micropal.	Sedimen.	Rayos X	Espectro masas	C 14	Analisis quimico Termico diferen.	Microsc.
61	1									

EL CONSULTOR. DEBERA MARCAR SOBRE EL MAPA LAS ESTACIONES CON SU NUMERO DE REFERENCIA (EN AZUL) Y LOS CORTES REALIZADOS SOBRE EL TERRENO (EN ROJO). PARA UN CONTROL CORRECTO DE LA MARCHA DEL TRABAJO DE CAMPO EL CONSULTOR DEBERA ENVIAR ENTRE LOS DIAS 1 al 7 y 15 al 22 DE CADA MES ESTAS HOJAS AL INSTITUTO GEOLOGICO Y MINERO DE ESPANA, DIVISION DE GEOLOGIA. C/ RIOS ROSAS, 23 - MADRID - 3

Recibido I.G.M.E. el ... Enviado el ...
El Supervisor ... El Consultor ...

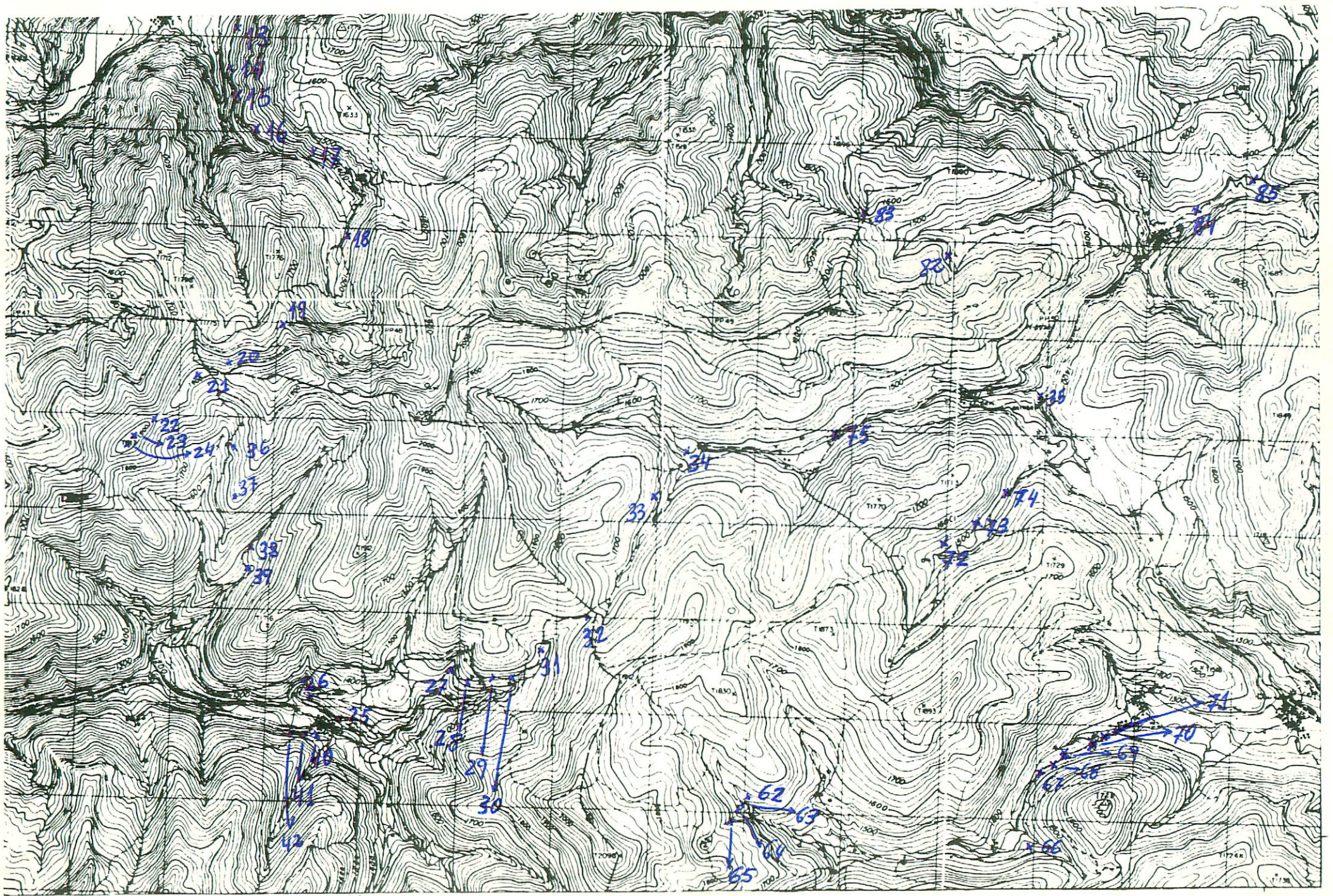

NUMERO DE LA HOJA 11-07 CUADRANTE

4	1
3	2

DATOS A RELLENAR POR EL IGME		DATOS A RELLENAR POR EL IGME		DATOS A RELLENAR POR EL IGME			
Nº de la hoja 1:50.000	Nº del documento	CONSULTOR	ESPECIAL QUE REALIZA LA ESTAC.	Recibido	Ref. Control	Perforado	Verificado
11072		ADDN					

47

DATOS A RELLENAR POR EL CONSULTOR												
NUMERO DE LA ESTACION	MUESTRAS											
	Fotografia	Petro l y M	Macrop.	Micropal.	Sedimen.	Rayos X	Espectro. Masas	C 14	Analisis quimico	Termico diferen.	Microsc.	Otros analisis
13	1											
14	1											
15	1											
16	1											
17	1											
18	1											
19	1											
20	1											
21	1											
22	1											
23	1											
24	1											
25	1											
26	1											
27	1											
28	1											
29	1											
30	1											
31	1											
32	1											
33	1											
34	1											
35	1											
36	1											
37	1											
38	1											
39	1											
62	1											
63	1											
64	1											
65	1											
66	1											
67	1											
68	1											
69	1											
70	1											
71	1											
72	1											

NUMERO DE LA ESTACION	DATOS A RELLENAR POR EL CONSULTOR											
	Fotografia	Petro l y M	Macrop.	Micropal.	Sedimen.	Rayos X	Espectro. Masas	C 14	Analisis quimico	Termico diferen.	Microsc.	Otros analisis
73	1											
74	1											
75	1											
82	1											
83	1											
84	1											
85	1											
40	1											
41	1											
42	1											

EL CONSULTOR - DEBERA MARCAR SOBRE EL MAPA LAS ESTACIONES CON SU NUMERO DE REFERENCIA (EN AZUL) Y LOS CORTES REALIZADOS SOBRE EL TERRENO (EN ROJO). PARA UN CONTROL CORRECTO DE LA MARCHA DEL TRABAJO DE CAMPO EL CONSULTOR DEBERA ENVIAR ENTRE LOS DIAS 1 al 7 y 15 al 22 DE CADA MES ESTAS HOJAS AL INSTITUTO GEOLOGICO Y MINERO DE ESPAÑA, DIVISION DE GEOLOGIA, C/ RIOS ROSAS, 23 - MADRID 3

Recibido I.G.M.E. el
El Supervisor

Enviado el
El Consultor

[Handwritten signature]

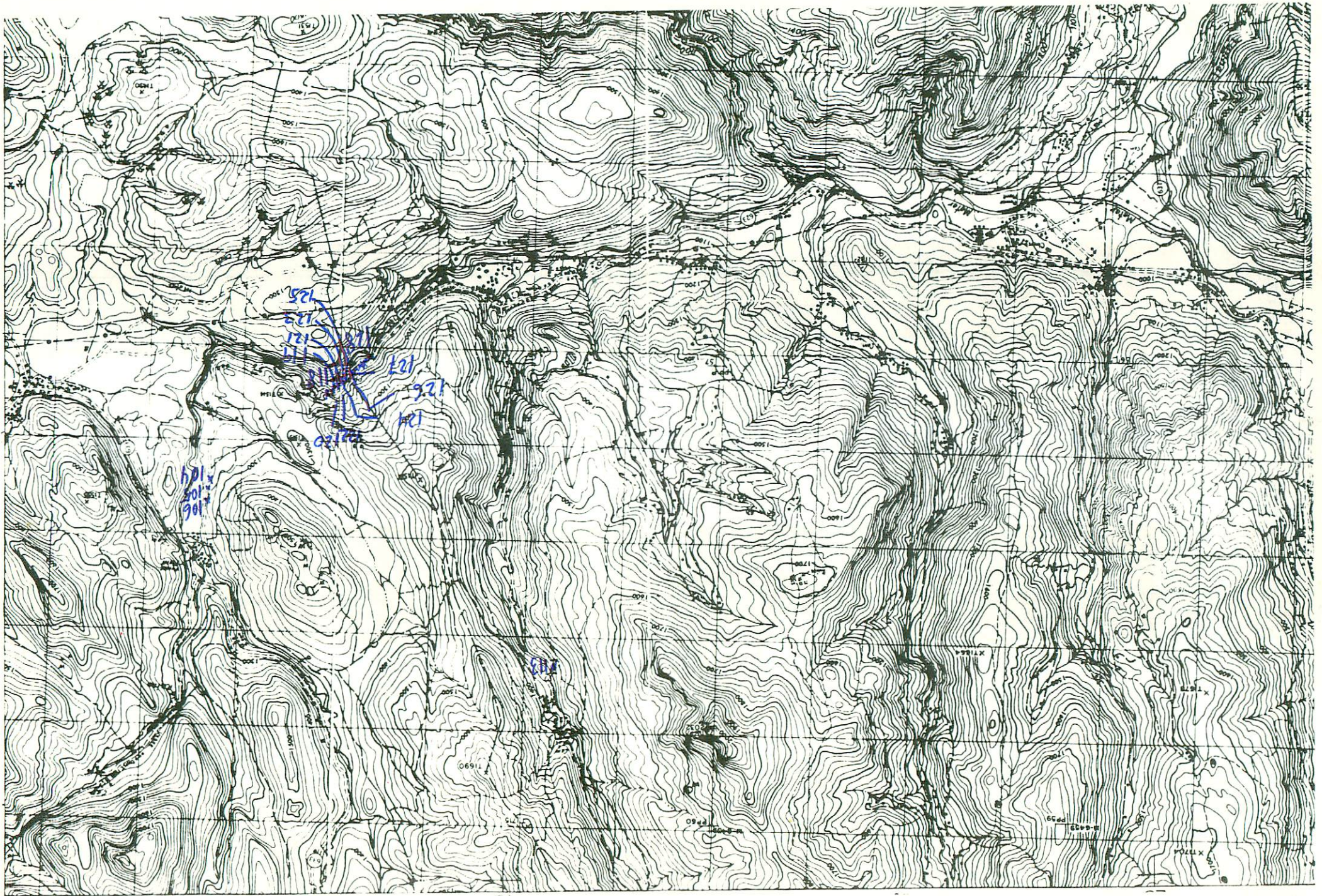

NUMERO DE LA HOJA 11-07 CUADRANTE

4
3
2

p/79

122

DATOS A RELLENAR POR EL IGME		DATOS A RELLENAR POR EL IGME		DATOS A RELLENAR POR EL IGME			
Nº de la hoja 1:50.000	Nº del documento	Recibido	Ref. Control	Perforado	Verificado		
11	1						

NUMERO DE LA ESTACION	DATOS A RELLENAR POR EL CONSULTOR										NUMERO DE LA ESTACION	DATOS A RELLENAR POR EL CONSULTOR																
	Fotografía	Petro l y M	Macrop.	Micropal.	Sedimen.	Rayos X	Espectro masas	C 14	Análisis químicos	Termico diferen.		Microsc.	Otros analisis	Fotografía	Petro l y M	Macrop.	Micropal.	Sedimen.	Rayos X	Espectro masas	C 14	Análisis químicos	Termico diferen.	Microsc.	Otros analisis			

NUMERO DE LA ESTACION	DATOS A RELLENAR POR EL CONSULTOR										NUMERO DE LA ESTACION	DATOS A RELLENAR POR EL CONSULTOR																	
	Fotografía	Petro l y M	Macrop.	Micropal.	Sedimen.	Rayos X	Espectro masas	C 14	Análisis químicos	Termico diferen.		Microsc.	Otros analisis	Fotografía	Petro l y M	Macrop.	Micropal.	Sedimen.	Rayos X	Espectro masas	C 14	Análisis químicos	Termico diferen.	Microsc.	Otros analisis				
104																													
105																													
106																													
118																													
119																													
120																													
121																													
122																													
123																													
124																													
125																													
126																													
127																													
128																													
113																													

EL CONSULTOR - DEBE MARCAR SOBRE EL MAPA LAS ESTACIONES CON SU NUMERO DE REFERENCIA (EN AZUL) Y LOS CORTES REALIZADOS SOBRE EL TERRENO (EN ROJO). PARA UN CONTROL CORRECTO DE LA MARCHA DEL TRABAJO DE CAMPO EL CONSULTOR DEBERA ENVIAR ENTRE LOS DIAS 1 al 7 y 15 al 22 DE CADA MES ESTAS HOJAS AL INSTITUTO GEOLOGICO Y MINERO DE ESPAÑA, DIVISION DE GEOLOGIA C/ RIOS ROSAS, 23 - MADRID 3.

Recibido I.G.M.E. el Enviado el
 El Supervisor *[Signature]* El Consultor *[Signature]*

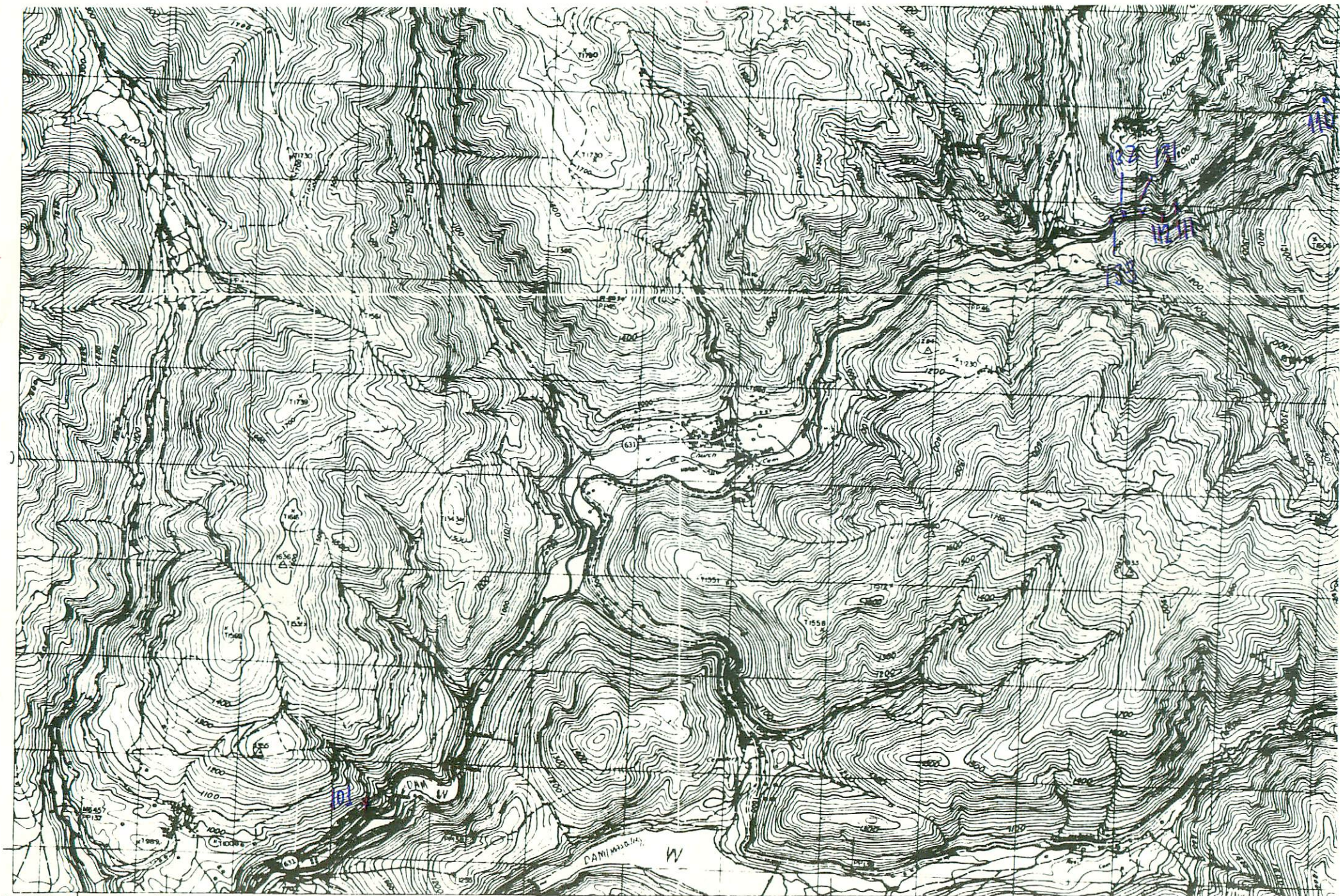

NUMERO DE LA HOJA 11-07 CUADRANTE

4	1
3	2

DATOS A RELLENAR POR EL IGME		DATOS A RELLENAR POR EL IGME		DATOS A RELLENAR POR EL IGME	
Nº de la hoja 1:50.000	Nº del documento	CONSULT. ESPECIAL QUE REALIZA LA ESTAC.	Recibido	Ref. Control	Perforado
11073		ADON			

DATOS A RELLENAR POR EL CONSULTOR													
NUMERO DE LA ESTACION	Fotografía	MUESTRAS											
		Petro l y M	Macrop.	Micropal.	Sedimen.	Rayos X	Espectro. masas	C 14	Análisis químico en masa	Térmico diferen.	Microso	Otros análisis	
101		1											
110		1											
111		1											
113		1											
131		1											
132		1											
133		1											

DATOS A RELLENAR POR EL CONSULTOR													
NUMERO DE LA ESTACION	Fotografía	MUESTRAS											
		Petro l y M	Macrop.	Micropal.	Sedimen.	Rayos X	Espectro. masas	C 14	Análisis químico en masa	Térmico diferen.	Microso	Otros análisis	

EL CONSULTOR: DEBE MARCAR SOBRE EL MAPA LAS ESTACIONES CON SU NUMERO DE REFERENCIA (EN AZUL) Y LOS CORTES REALIZADOS SOBRE EL TERRENO (EN ROJO). PARA UN CONTROL CORRECTO DE LA MARCHA DEL TRABAJO DE CAMPO EL CONSULTOR DEBE ENVIAR ENTRE LOS DIAS 1 al 7 y 15 al 22 DE CADA MES ESTAS HOJAS AL INSTITUTO GEOLOGICO Y MINERO DE ESPAÑA, DIVISION DE GEOLOGIA, C/ RIOS ROSAS, 23 - MADRID - 3.

Recibido I.G.M.E. el Enviado el
El Supervisor El Consultor

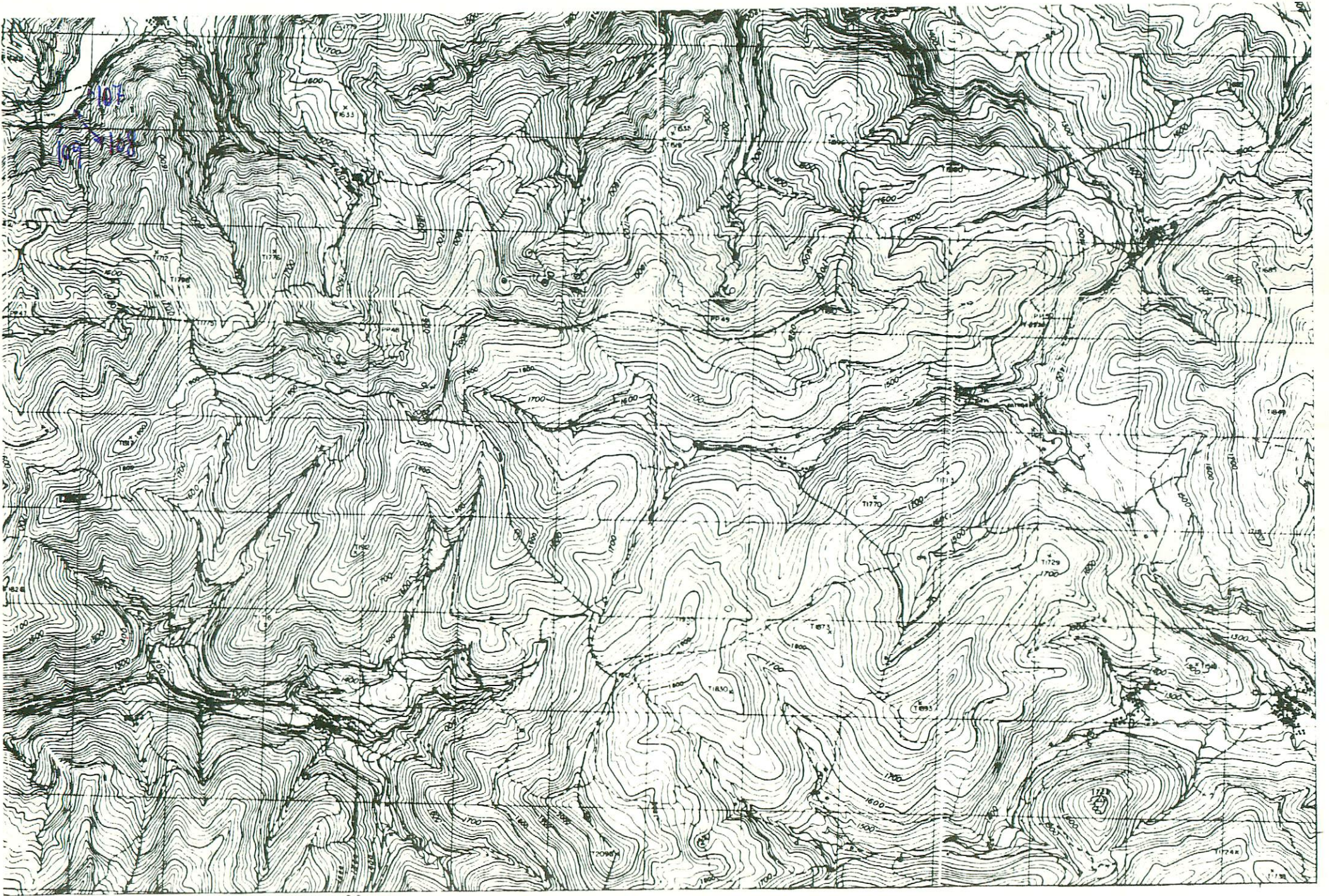

NUMERO DE LA HOJA 11-03 CUADRANTE

4	1
3	2

DATOS A RELLENAR POR EL IGME				DATOS A RELLENAR POR EL IGME				
Nº de la hoja 1:50.000	Cuadrante numero	Nº del documento		CONSEJO ESPECIAL QUE REALIZA LA ESTACIÓN	Recibido	Ref. Control	Perforado	Verificado
1103	2			ADDN				

DATOS A RELLENAR POR EL CONSULTOR													
NUMERO DE LA ESTACION	MUESTRAS												
	Fotografía	Petro l.y.M	Macrop.	Microptal.	Sedimen.	Rayos X	Espectro masas	C 14	Analisis quimico	Termico	diferen.	Microsc	Otros analisis
107	1												
108	1												
109	1												

124

DATOS A RELLENAR POR EL CONSULTOR															
NUMERO DE LA ESTACION	MUESTRAS														
	Fotografía	Petro l.y.M	Macrop.	Microptal.	Sedimen.	Rayos X	Espectro masas	C 14	Analisis quimico	Termico	diferen.	Microsc	Otros analisis		

EL CONSULTOR - DEBERA MARCAR SOBRE EL MAPA LAS ESTACIONES CON SU NUMERO DE REFERENCIA (EN AZUL) Y LOS CORTES REALIZADOS SOBRE EL TERRENO (EN ROJO). PARA UN CONTROL CORRECTO DE LA MARCHA DEL TRABAJO DE CAMPO EL CONSULTOR DEBERA ENVIAR ENTRE LOS DIAS 1 y 7 y 15 y 22 DE CADA MES ESTAS HOJAS AL INSTITUTO GEOLOGICO Y MINERO DE ESPAÑA, DIVISION DE GEOLOGIA, C/ RIOS ROSAS, 23 - MADRID - 3

Recibido I.G.M.E. el
El Supervisor

Enviado el
El Consultor

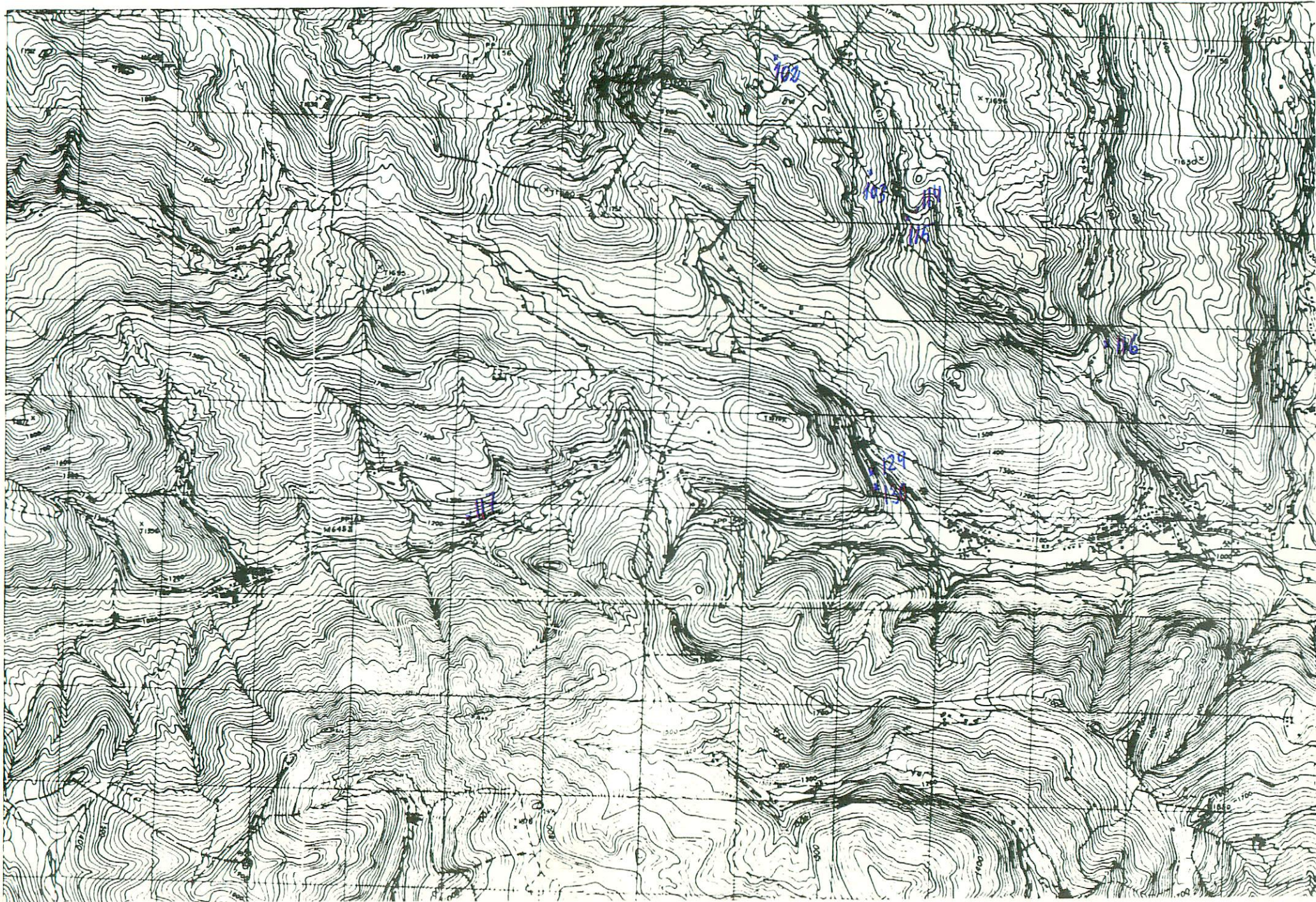

NUMERO DE LA HOJA 11-07 CUADRANTE

4	1
3	2

125

DATOS A RELLENAR POR EL IGME	
Nº de la hoja 1:50.000	Nº del documento
11074	

DATOS A RELLENAR POR EL CONSULTOR	
CONSULTOR	ESPECIAL QUE REALIZA LA ESTACION
AD	DN

DATOS A RELLENAR POR EL IGME			
Recibido	Ref. Control	Perforado	Verificado

NUMERO DE LA ESTACION	DATOS A RELLENAR POR EL CONSULTOR											
	Fotografia	Petro l y M	Macrop.	Micropal.	Sedimen.	Rayos X	Espectro masas	C 14	Analisis quimico y fisico	Termico diferencial	Microsc.	Otros analisis
102						1						
103						1						
114						1						
115						1						
116						1						
117						1						
129						1						
130						1						
130												

NUMERO DE LA ESTACION	DATOS A RELLENAR POR EL CONSULTOR											
	Fotografia	Petro l y M	Macrop.	Micropal.	Sedimen.	Rayos X	Espectro masas	C 14	Analisis quimico y fisico	Termico diferencial	Microsc.	Otros analisis

NUMERO DE LA ESTACION	DATOS A RELLENAR POR EL CONSULTOR											
	Fotografia	Petro l y M	Macrop.	Micropal.	Sedimen.	Rayos X	Espectro masas	C 14	Analisis quimico y fisico	Termico diferencial	Microsc.	Otros analisis

NUMERO DE LA ESTACION	DATOS A RELLENAR POR EL CONSULTOR											
	Fotografia	Petro l y M	Macrop.	Micropal.	Sedimen.	Rayos X	Espectro masas	C 14	Analisis quimico y fisico	Termico diferencial	Microsc.	Otros analisis

EL CONSULTOR.- DEBERA MARCAR SOBRE EL MAPA LAS ESTACIONES CON SU NUMERO DE REFERENCIA (EN AZUL) Y LOS CORTES REALIZADOS SOBRE EL TERRENO (EN ROJO). PARA UN CONTROL CORRECTO DE LA MARCHA DEL TRABAJO DE CAMPO EL CONSULTOR DEBERA ENVIAR ENTRE LOS DIAS 1 al 7 y 15 al 22 DE CADA MES ESTAS HOJAS AL INSTITUTO GEOLOGICO Y MINERO DE ESPAÑA, DIVISION DE GEOLOGIA, C/ RIOS ROSAS, 23 - MADRID 3.

Recibido I.G.M.E. el Enviado el
El Supervisor El Consultor

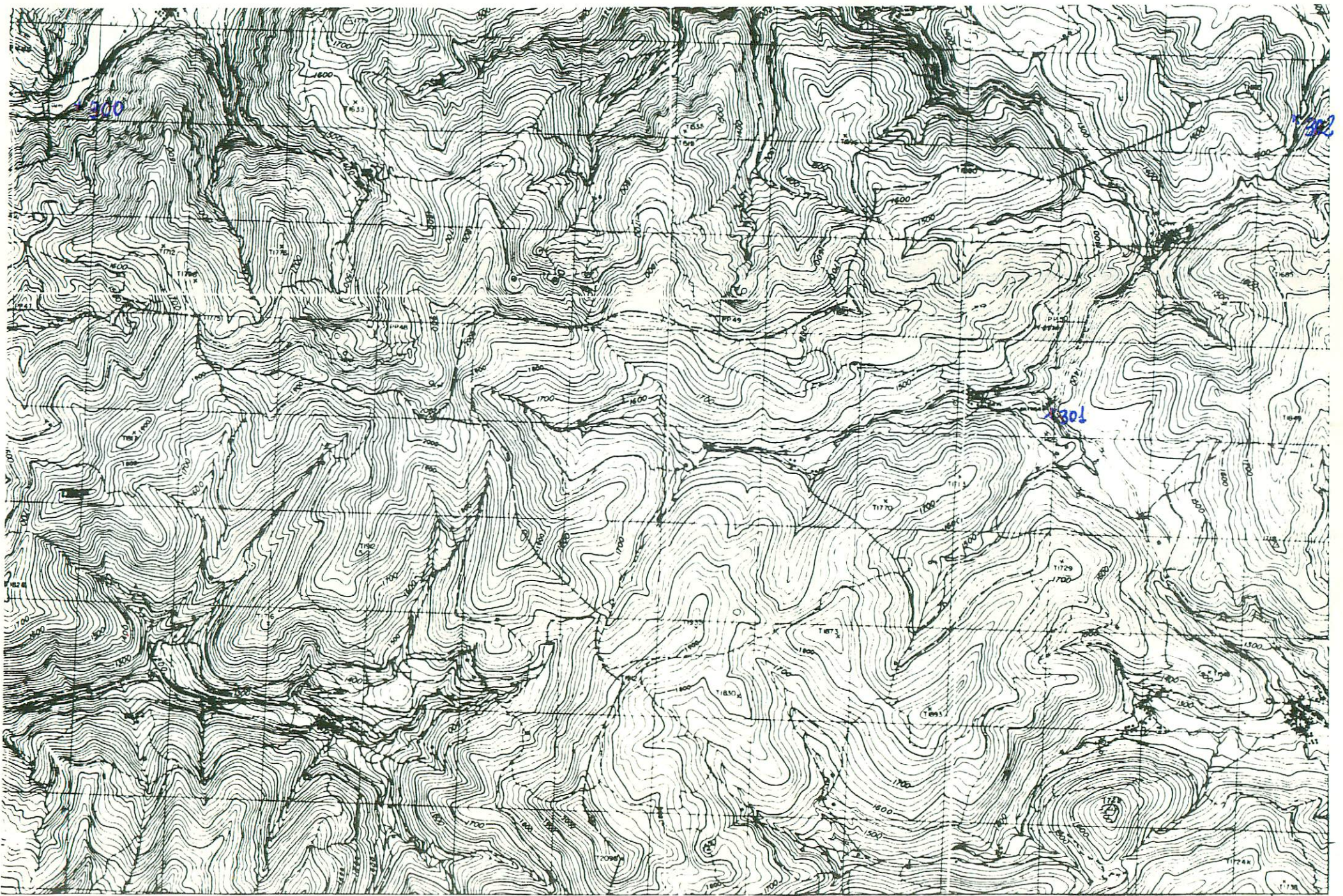

NUMERO DE LA HOJA 11-07 CUADRANTE

4	1
3	2

DATOS A RELLENAR POR EL IGME		DATOS A RELLENAR POR EL IGME		DATOS A RELLENAR POR EL IGME			
Nº de la hoja 1:50.000	Cuadrante número	Nº del documento		Recibido	Ref. Control	Perforado	Verificado
11072	A						

DATOS A RELLENAR POR EL CONSULTOR

NUMERO DE LA ESTACION	MUESTRAS										NUMERO DE LA ESTACION	MUESTRAS																	
	Fotografía	Petro l y M	Macrop.	Micropal.	Sedimen.	Rayos X	Espectro. masas	C 14	Análisis químico	Térmico		diferen.	Microsc.	Otros análisis	Fotografía	Petro l y M	Macrop.	Micropal.	Sedimen.	Rayos X	Espectro. masas	C 14	Análisis químico	Térmico	diferen.	Microsc.	Otros análisis		
3001																													
3011																													
3021																													

198

Recibido I.G.M.E. el Enviado el 20/XI/80
 El Supervisor *[Signature]* El Consultor *[Signature]*

EL CONSULTOR.- DEBERA MARCAR SOBRE EL MAPA LAS ESTACIONES CON SU NUMERO DE REFERENCIA (EN AZUL) Y LOS CORTES REALIZADOS SOBRE EL TERRENO (EN ROJO). PARA UN CONTROL CORRECTO DE LA MARCHA DEL TRABAJO DE CAMPO EL CONSULTOR DEBERA ENVIAR ENTRE LOS DIAS 1º Y 7 Y 15 Y 22 DE CADA MES ESTAS HOJAS AL INSTITUTO GEOLOGICO Y MINERO DE ESPAÑA, DIVISION DE GEOLOGIA, C/ RIOS ROSAS, 23 - MADRID 3.

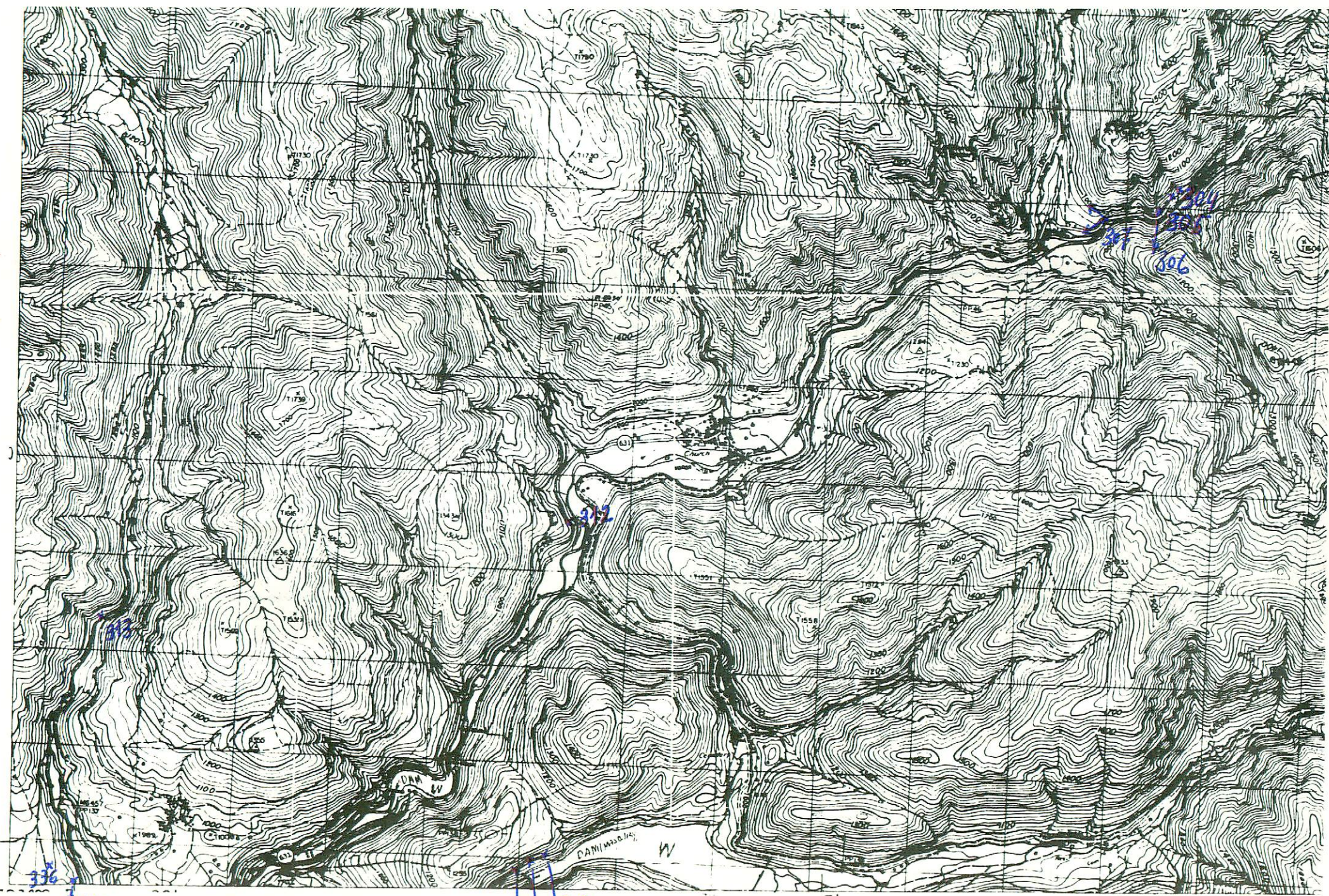

NUMERO DE LA HOJA 11-07 CUADRANTE

4	1
3	2

DATOS A RELLENAR POR EL IGME		DATOS A RELLENAR POR EL IGME		DATOS A RELLENAR POR EL IGME			
Nº de la hoja 1:50.000	Nº del documento	CONSULT. ESPECIAL QUE REALIZA LA ESTACION	ADDN	Recibido	Ref. Control	Perforado	Verificado
11073							

NUMERO DE LA ESTACION	DATOS A RELLENAR POR EL CONSULTOR										NUMERO DE LA ESTACION	DATOS A RELLENAR POR EL CONSULTOR															
	Fotografía	Petro l.y.m.	Macrop.	Microspal.	Sedimen.	Rayos X	Espectro infrarojo	C 14	Análisis químico	Térmico diferencial		Microsc.	Otros análisis	Fotografía	Petro l.y.m.	Macrop.	Microspal.	Sedimen.	Rayos X	Espectro infrarojo	C 14	Análisis químico	Térmico diferencial	Microsc.	Otros análisis		
304	1																										
305	1																										
306	1																										
307	1																										
309	1																										
310	1																										
311	1																										
312	1																										
313	1																										
314	1																										
336	1																										

199

NUMERO DE LA ESTACION	DATOS A RELLENAR POR EL CONSULTOR										NUMERO DE LA ESTACION	DATOS A RELLENAR POR EL CONSULTOR																
	Fotografía	Petro l.y.m.	Macrop.	Microspal.	Sedimen.	Rayos X	Espectro infrarojo	C 14	Análisis químico	Térmico diferencial		Microsc.	Otros análisis	Fotografía	Petro l.y.m.	Macrop.	Microspal.	Sedimen.	Rayos X	Espectro infrarojo	C 14	Análisis químico	Térmico diferencial	Microsc.	Otros análisis			
304	1																											
305	1																											
306	1																											
307	1																											
309	1																											
310	1																											
311	1																											
312	1																											
313	1																											
314	1																											
336	1																											

EL CONSULTOR DEBE MARCAR SOBRE EL MAPA LAS ESTACIONES CON SU NUMERO DE REFERENCIA (EN AZUL) Y LOS CORTES REALIZADOS SOBRE EL TERRENO (EN ROJO). PARA UN CONTROL CORRECTO DE LA MARCHA DEL TRABAJO DE CAMPO EL CONSULTOR DEBERA ENVIAR ENTRE LOS DIAS 1º Y 7º Y 15º Y 22º DE CADA MES ESTAS HOJAS AL INSTITUTO GEOLOGICO Y MINERO DE ESPAÑA, DIVISION DE GEOLOGIA, C/ RIGOS ROSAS, 23 MADRID - 3

Recibido I.G.M.E. el
El Supervisor

Enviado el 20/XI/80
El Consultor

[Handwritten signature]
D. Narau

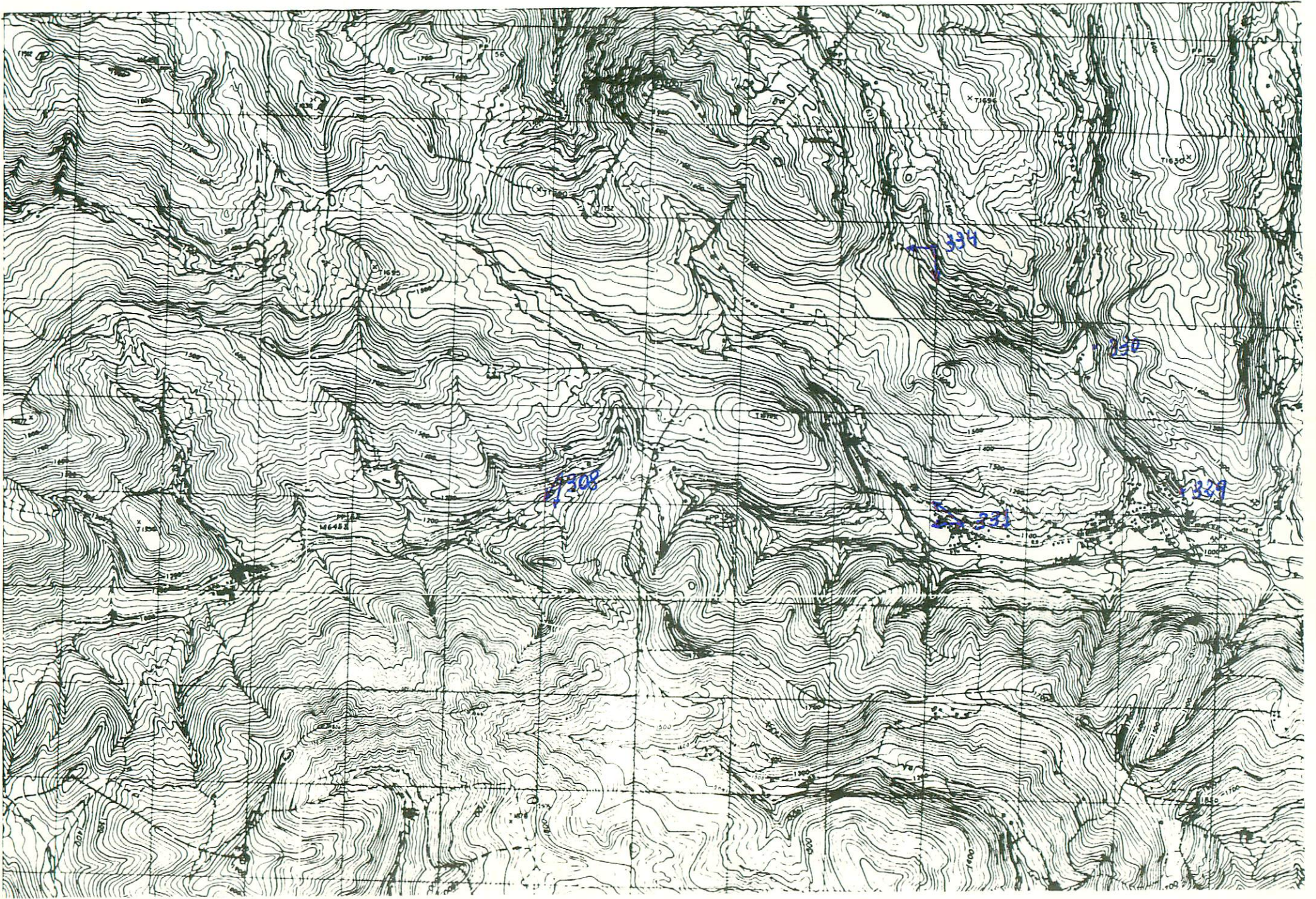

NUMERO DE LA HOJA 11-07 CUADRANTE

4	1
3	2

DATOS A RELLENAR POR EL IGME			DATOS A RELLENAR POR EL IGME					
Nº de la hoja	Cuadrante	Nº del documento	CONSULTOR	ESPECIAL QUE REALIZA LA ESTAD.	Recibido	Ref. Control	Perforado	Verificado
11074			ADDN					

NUMERO DE LA ESTACION		DATOS A RELLENAR POR EL CONSULTOR													
Fotografia	Petro. LyM	MUESTRAS													
		Macrop.	Micropal.	Sedimen.	Rayos X	Espectro masas	C 14	Analisis quimico	Termico	diferen.	Microso	Otros analisis			
3081															
3291															
3301															
3311															
3341															

NUMERO DE LA ESTACION		DATOS A RELLENAR POR EL CONSULTOR													
Fotografia	Petro. LyM	MUESTRAS													
		Macrop.	Micropal.	Sedimen.	Rayos X	Espectro masas	C 14	Analisis quimico	Termico	diferen.	Microso	Otros analisis			

200

EL CONSULTOR DEBE MARCAR SOBRE EL MAPA LAS ESTACIONES CON SU NUMERO DE REFERENCIA (EN AZUL) Y LOS CORTES REALIZADOS SOBRE EL TERRENO (EN ROJO). PARA UN CONTROL CORRECTO DE LA MARCHA DEL TRABAJO DE CAMPO EL CONSULTOR DEBERA ENVIAR ENTRE LOS DIAS 1 al 7 y 15 al 22 DE CADA MES ESTAS HOJAS AL INSTITUTO GEOLOGICO Y MINERO DE ESPAÑA, DIVISION DE GEOLOGIA. C/ RIOS ROSAS, 23 - MADRID - 3.

Recibido I.G.M.E. el Enviado el 20/XI/80
El Supervisor El Consultor

(Signature)
D. Navano

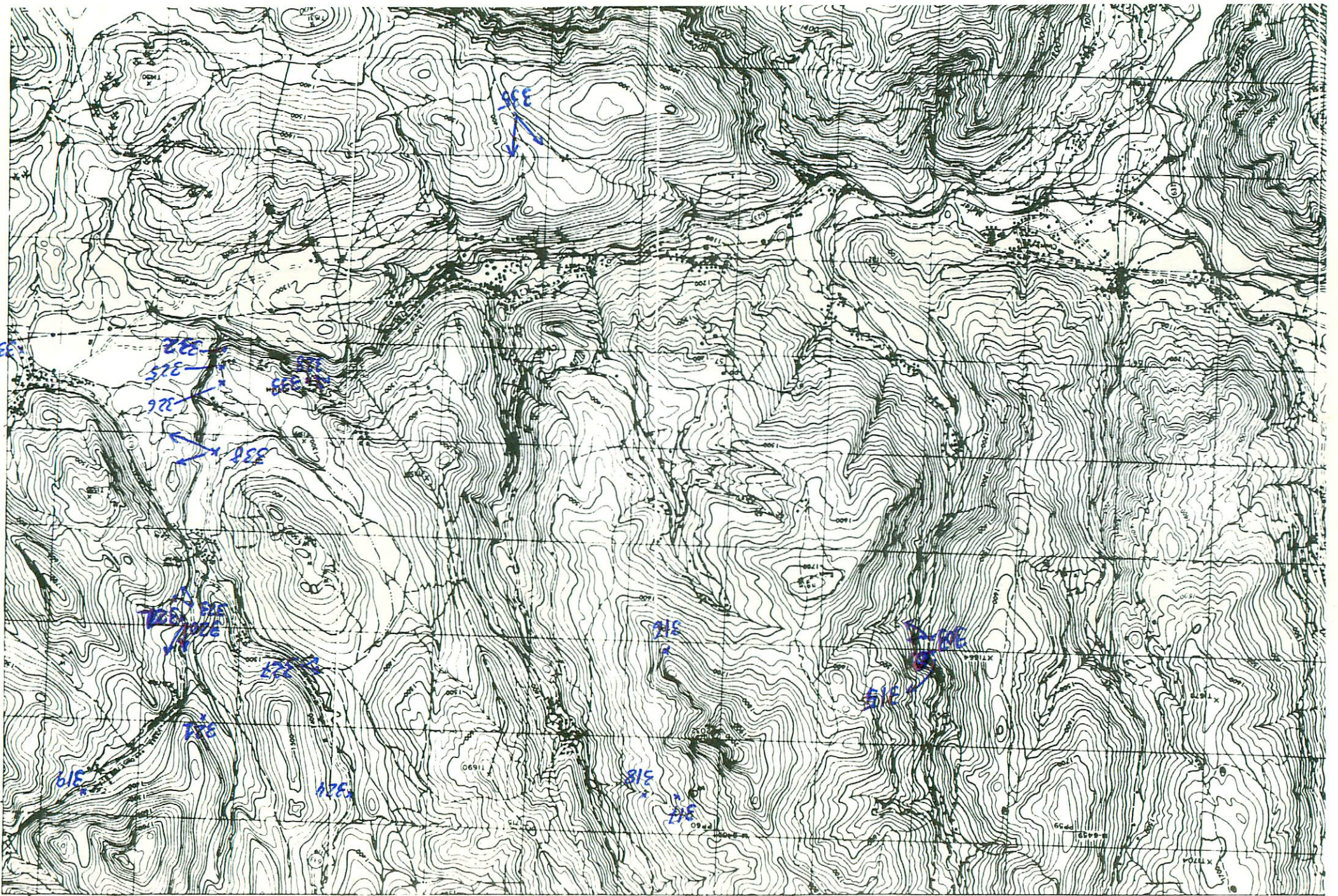

NUMERO DE LA HOJA 11-07 CUADRANTE

4	1
3	2

DATOS A RELLENAR POR EL IGME		DATOS A RELLENAR POR EL IGME		DATOS A RELLENAR POR EL IGME			
Nº de la hoja 1:50.000	Nº del documento	CONSUL	ESPECIAL QUE REALIZA LA ESTAC	Recibido	Ref. Control	Perforado	Verificado
11071		ADDN					

NUMERO DE LA ESTACION	DATOS A RELLENAR POR EL CONSULTOR												NUMERO DE LA ESTACION	DATOS A RELLENAR POR EL CONSULTOR											
	Fotografía	Petro LyM	Macrop.	Micropal.	Sedimen.	Rayos X	Espectro infrarojo	C 14	Análisis químico	Término diferen.	Microse	Otros análisis		Fotografía	Petro LyM	Macrop.	Micropal.	Sedimen.	Rayos X	Espectro infrarojo	C 14	Análisis químico	Término diferen.	Microse	Otros análisis
3031																									
3151																									
3161																									
3171																									
3181																									
3191																									
3201																									
3211																									
3221																									
3231																									
3241																									
3251																									
3261																									
3271																									
3281																									
3321																									
3331																									
3351																									
3371																									

EL CONSULTOR - DEBERA MARCAR SOBRE EL MAPA LAS ESTACIONES CON SU NUMERO DE REFERENCIA (EN AZUL) Y LOS CORTES REALIZADOS SOBRE EL TERRENO (EN ROJO). PARA UN CONTROL CORRECTO DE LA MARCHA DEL TRABAJO DE CAMPO EL CONSULTOR DEBERA ENVIAR ENTRE LOS DIAS 1 al 7 y 15 al 22 DE CADA MES ESTAS HOJAS AL INSTITUTO GEOLOGICO Y MINERO DE ESPAÑA, DIVISION DE GEOLOGIA C/ RIOS ROSAS, 23 - MADRID - 3.

Recibido I.G.M.E. el
El Supervisor

Enviado el 20/XI/50
El Consultor

[Handwritten signature]

201

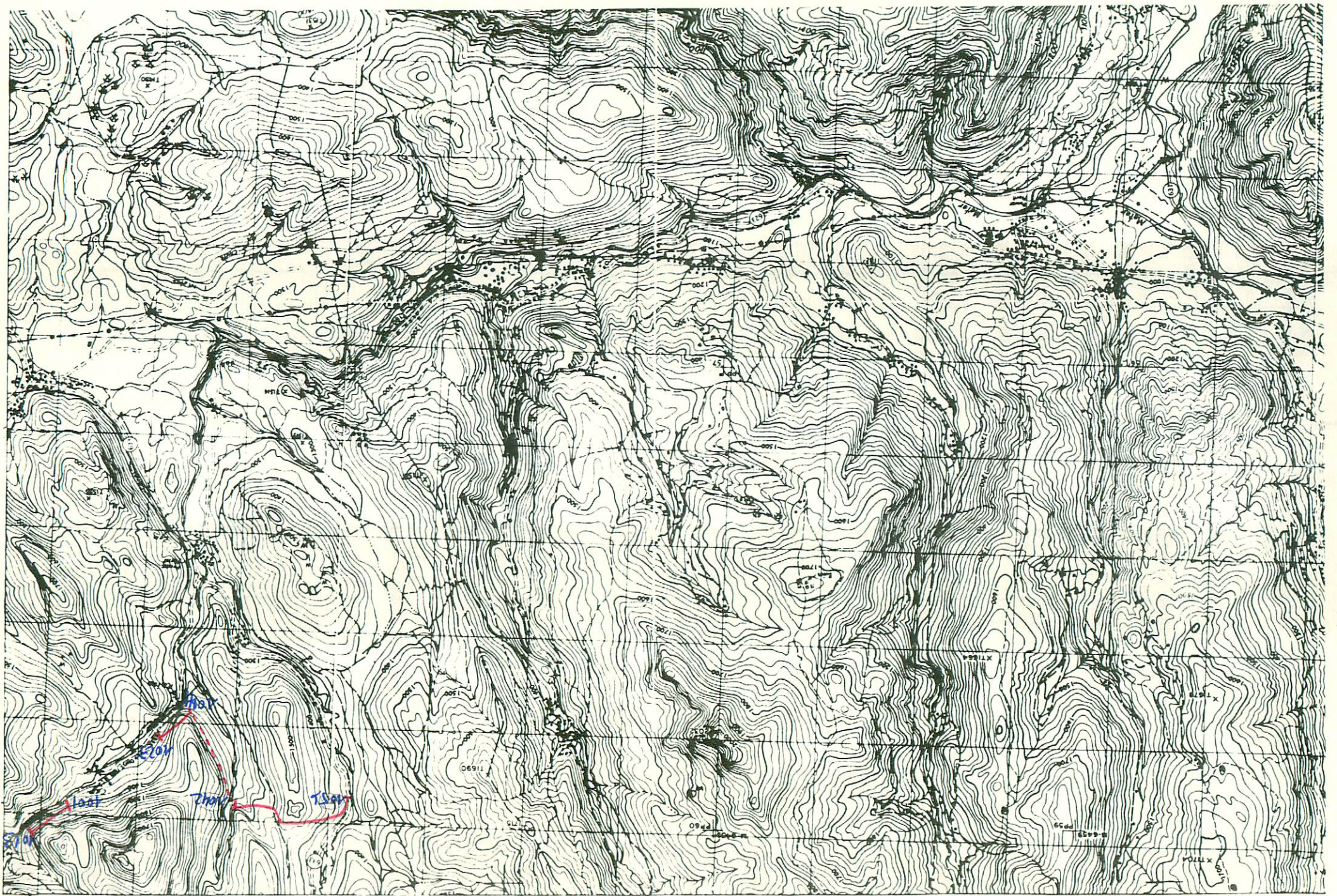

VILLABLIMO
 NUMERO DE LA HOJA 11-07 CUADRANTE

4	1
3	2

203

DATOS A RELLENAR POR EL IGME		DATOS A RELLENAR POR EL CONSULTOR		DATOS A RELLENAR POR EL IGME			
Nº de la hoja 1:50.000	Nº del documento	CONSULTA	ESPECIAL QUE REALIZA LA ESTACION	Recibido	Ref. Control	Perforado	Verificado
11071		AJ	CA				

DATOS A RELLENAR POR EL CONSULTOR												
NUMERO DE LA ESTACION	MUESTRAS											
	Fotografia	Petro LyM	Macrop.	Micropal.	Sedimen.	Rayos X	Espectro masas	C 14	Analisis quimico termico diferen.	Microso analisis	Otros analisis	
1001												
1002												
1003												
1004												
1005												
1006												
1007												
1008												
1009												
1010												
1011												
1012												
1013												
1027												
1028												
1029												
1030												
1031												
1032												
1033												
1034												
1035												
1036												
1037												
1038												
1039												
1040												
1041												
1042												
1043												
1044												
1045												
1046												
1047												
1048												
1049												
1050												
1051												

DATOS A RELLENAR POR EL CONSULTOR												
NUMERO DE LA ESTACION	MUESTRAS											
	Fotografia	Petro LyM	Macrop.	Micropal.	Sedimen.	Rayos X	Espectro masas	C 14	Analisis quimico termico diferen.	Microso analisis	Otros analisis	
1052												
1053												
1054												
1055												
1056												

EL CONSULTOR DEBERA MARCAR SOBRE EL MAPA LAS ESTACIONES CON SU NUMERO DE REFERENCIA (EN AZUL) Y LOS CORTES REALIZADOS SOBRE EL TERRENO (EN ROJO). PARA UN CONTROL CORRECTO DE LA MARCHA DEL TRABAJO DE CAMPO EL CONSULTOR DEBERA ENVIAR ENTRE LOS DIAS 1 y 7 y 15 y 22 DE CADA MES ESTAS HOJAS AL INSTITUTO GEOLOGICO Y MINERO DE ESPAÑA, DIVISION DE GEOLOGIA. C/ RIOS ROSAS, 23 - MADRID - 3.

Recibido I.G.M.E. el Enviado el
 El Supervisor El Consultor